



โครงการ

รหัสโครงการแบบเลขที่
บ้านหอจรัญ หมู่ที่ 3

สถานที่ก่อสร้าง

บ้านเลขที่ หมู่ที่ 3 ตำบลหนอง...

เขียนแบบ

[Signature]

นายอภัย วรโสภา
ผู้อำนวยการฝ่าย

ออกแบบ

[Signature]

นายระพีพร ทาทอง
ผู้อำนวยการฝ่าย

แก้ไขแบบ

[Signature]

นายระพีพร ทาทอง
ผู้อำนวยการฝ่าย

อนุมัติ

[Signature]

นายประเสริฐ อึ้งจตุรินทร์
นายก อบต.หนอง...

แบบแปลน

รูปตัด B

มาตรฐานฉบับ 1 : 75

แผ่นที่

จำนวน

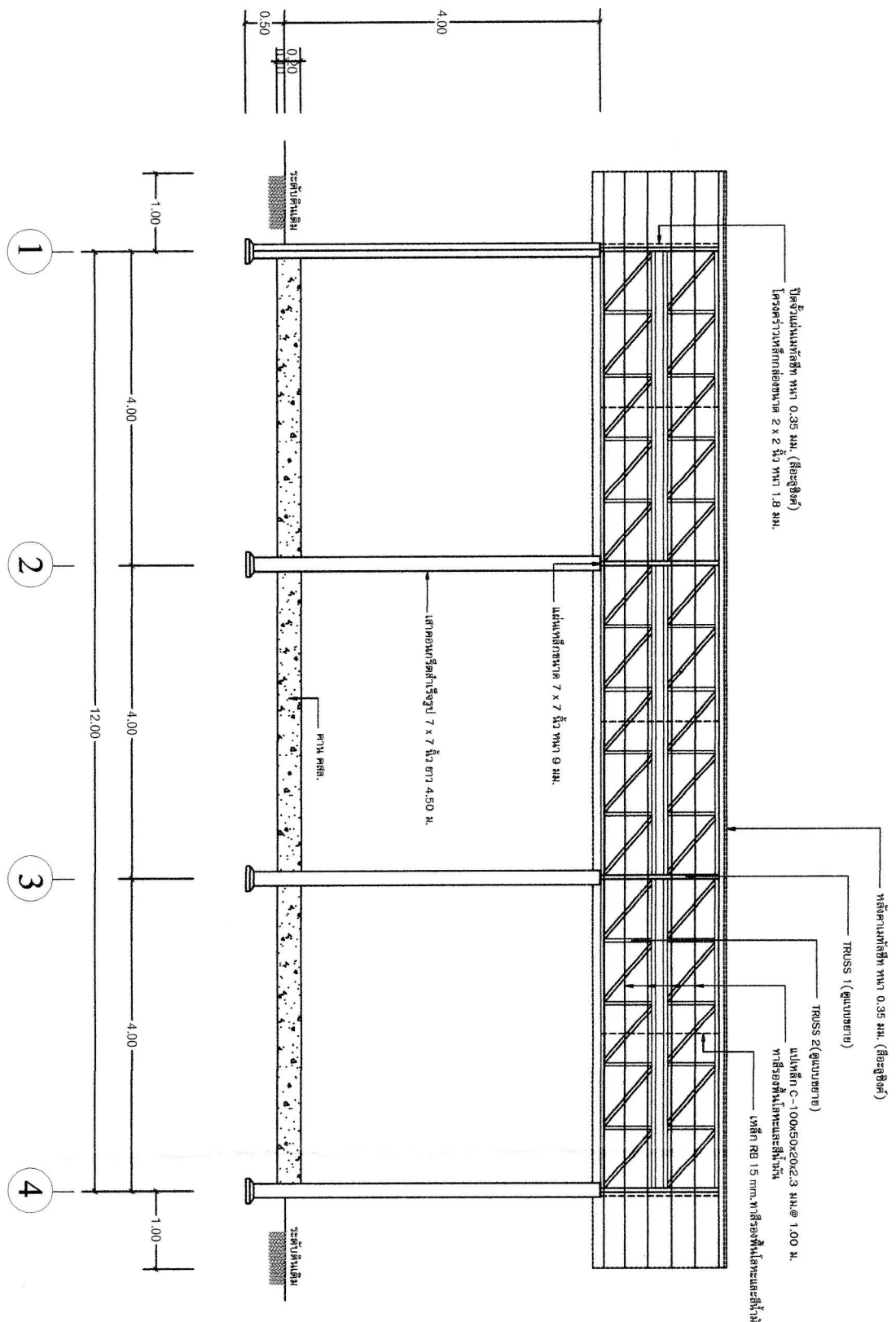

รูปตัด B
SCALE 1 : 75



โครงการ

ก่อสร้างอาคารเรียนประเภท
บ้านหลังที่ 3 หมู่ที่ 3

สถานที่ก่อสร้าง

บ้านเลขที่ หมู่ที่ 3 ตำบลหนอง
ต้นใหญ่ อำเภอเมือง จังหวัดสุพรรณบุรี

เขียนแบบ

นายอดิษฐ์ วรโสภา
ผู้ควบคุมงานก่อสร้าง

ออกแบบ

นางระพีพร หล้าทอง
ผู้ควบคุมงานก่อสร้าง

เพิ่มเติม

นางระพีพร หล้าทอง
ผู้ควบคุมงานก่อสร้าง

อนุมัติ

นายอดิษฐ์ วรโสภา
ผู้ควบคุมงานก่อสร้าง

แบบแสดง

แบบโครงการก่อสร้าง

มาตราส่วน 1 : 100

แผ่นที่

จำนวน

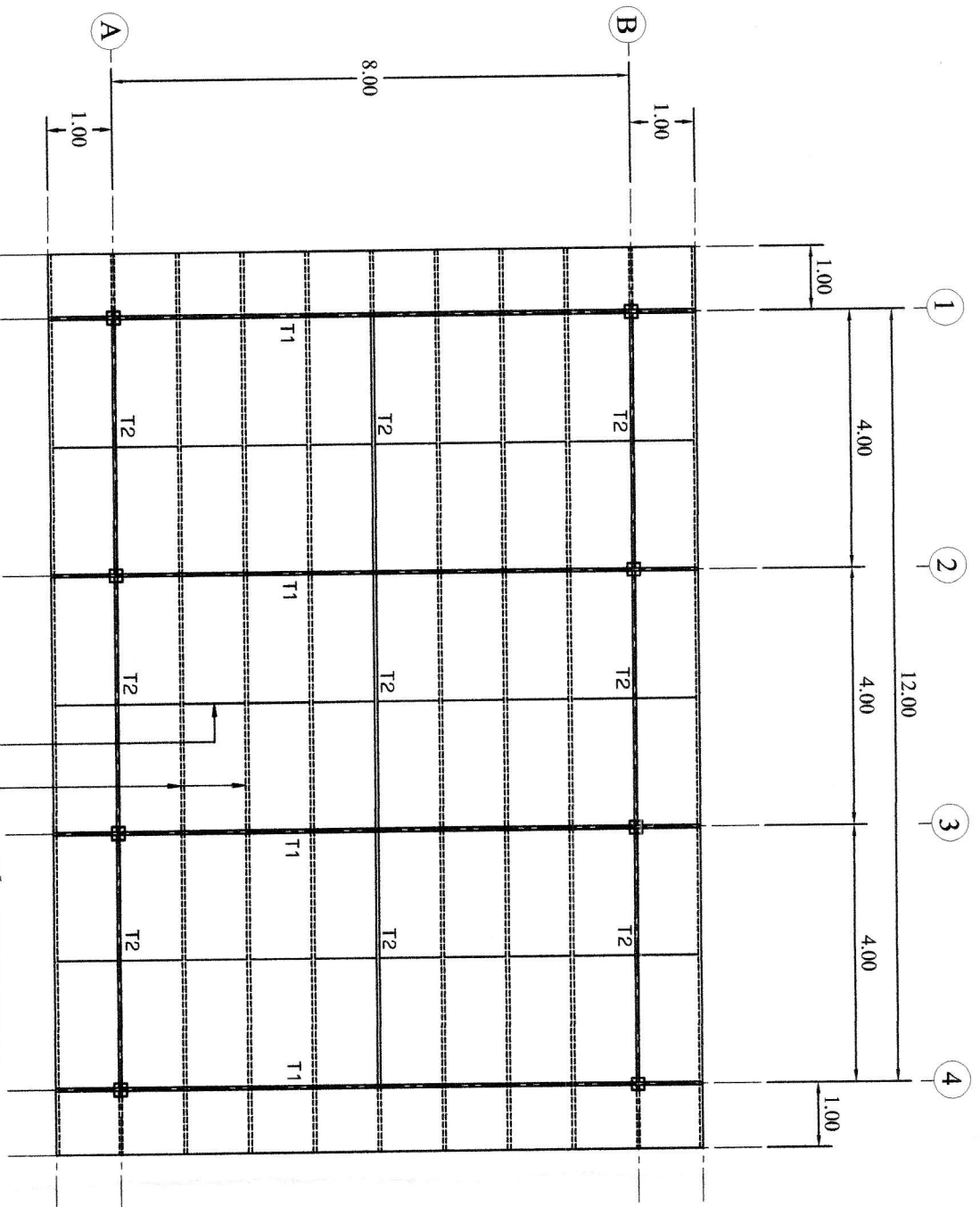

แปลนโครงสร้าง

SCALE 1 : 100

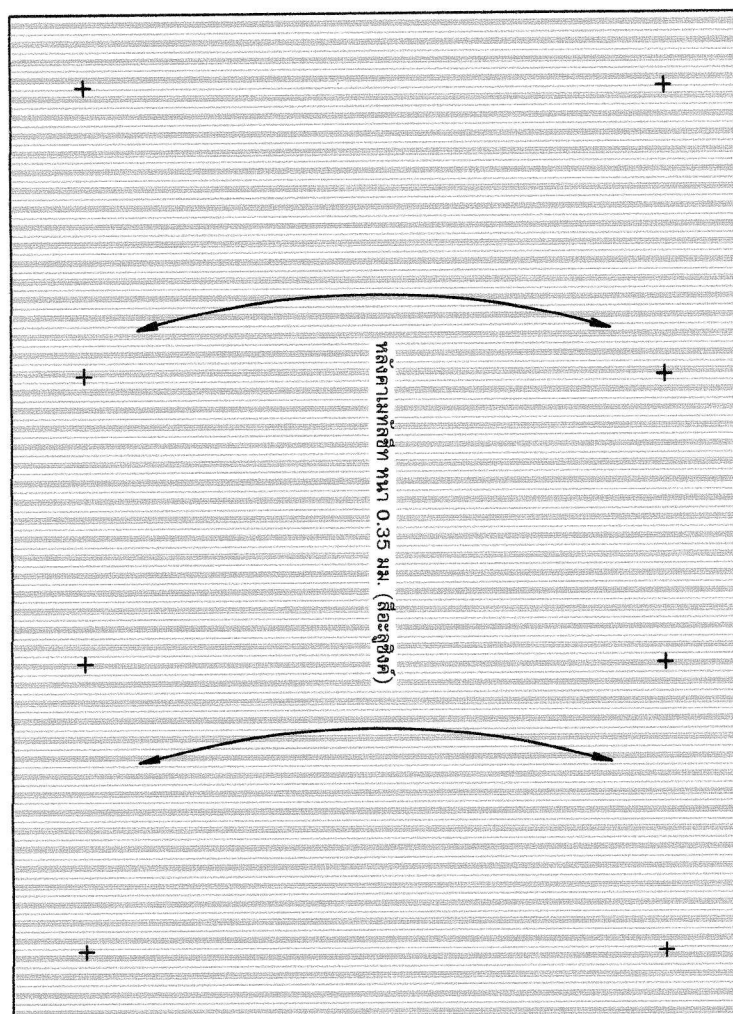
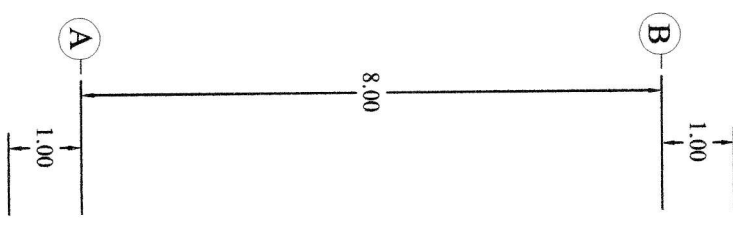
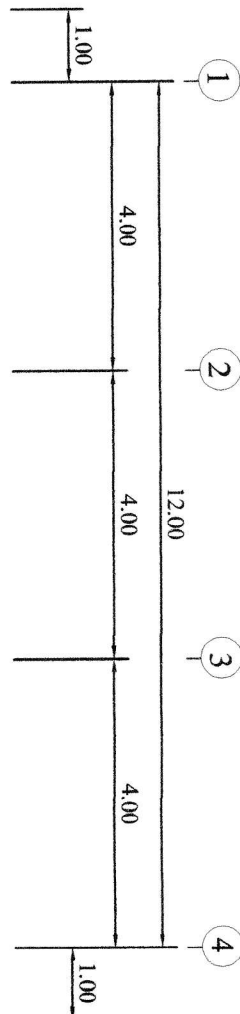

แบบแปลน
SCALE 1 : 100

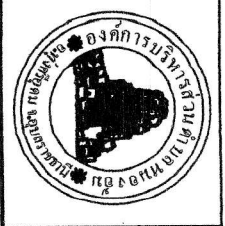

โครงการ

รหัสโครงการของกรมโยธาธิการ
กรุงเทพมหานคร เขต 3

สถานที่ก่อสร้าง

กำหนดส่งแบบวันที่ 5 กันยายน 2561
ฝ่ายช่างเขียน รับผิดชอบ

เขียนแบบ

นายอภัย วิชาเสนา
ผู้ควบคุมช่างเขียน

ออกแบบ

นางระวีพร ภาสกร
ผู้ควบคุมช่างออกแบบ

ช่างเขียน

นางระวีพร ภาสกร
ผู้ควบคุมช่างเขียน

อนุมัติ

นายประเสริฐ วัฒนศิริ
ผู้ควบคุมโครงการ

แบบแปลน

แบบแปลน

มาตรฐาน 1 : 100

แผ่นที่ จำนวน

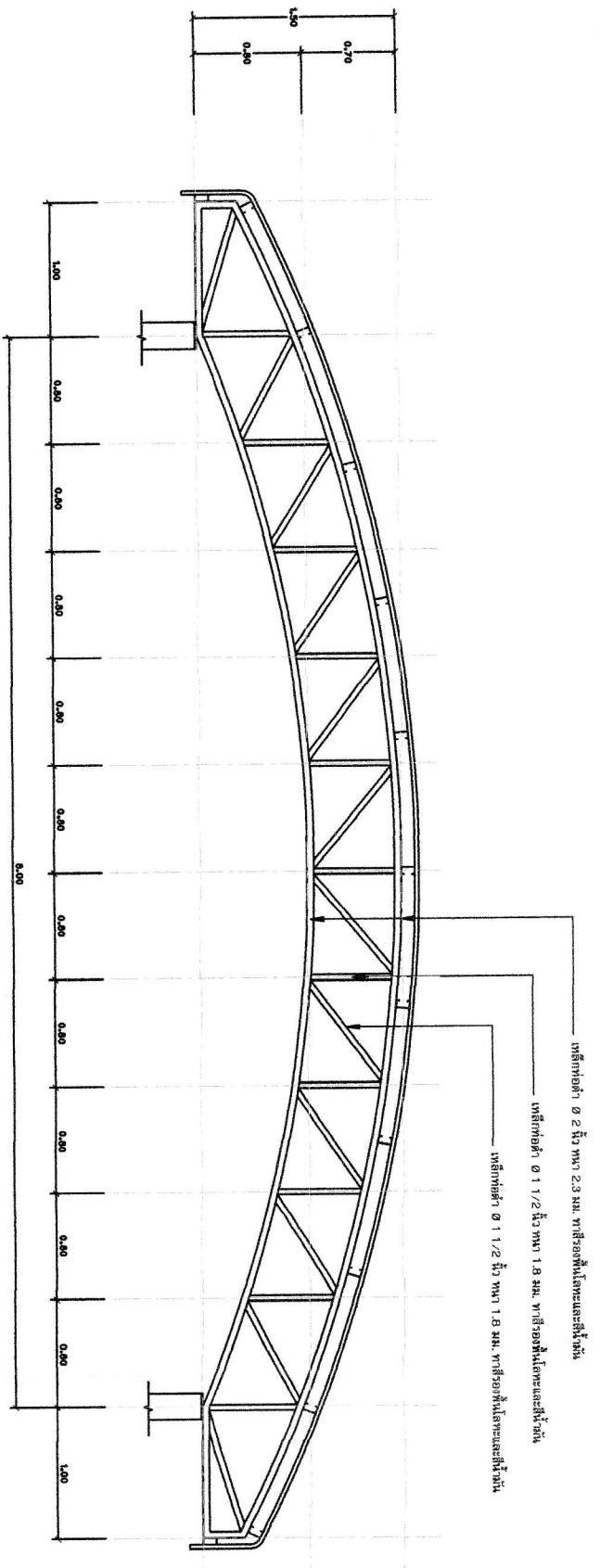

รูปถ่าย TRUSS 1
SCALE 1 : 50

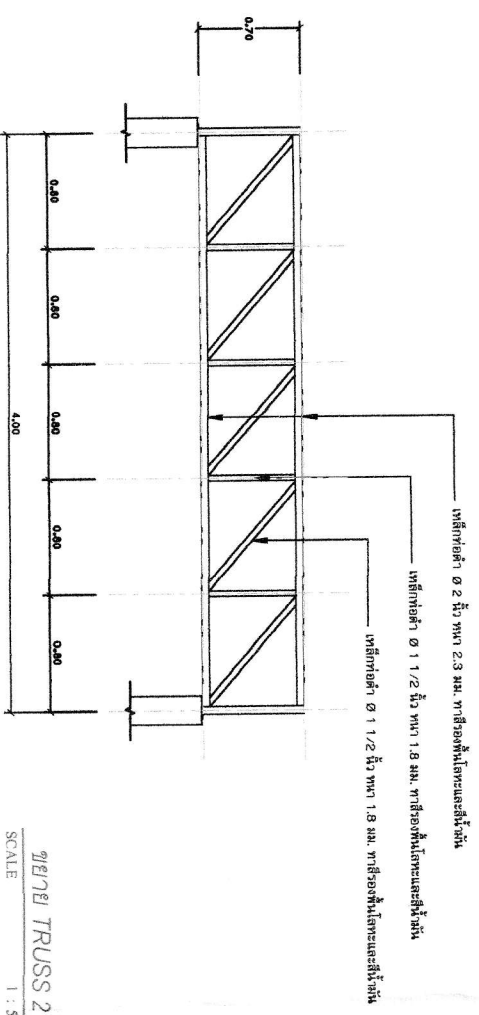

รูปถ่าย TRUSS 2
SCALE 1 : 50

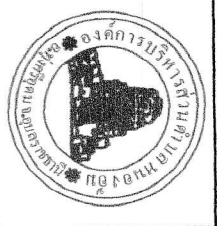

เลขาธิการ
เลขาธิการทบวงการศึกษา
ด้านของชั้น 3

โครงการ
โครงการก่อสร้าง
ด้านของชั้น 3

ชื่อ
ชื่อ
ชื่อ

ชื่อ
ชื่อ
ชื่อ

ชื่อ
ชื่อ
ชื่อ

ชื่อ
ชื่อ
ชื่อ

ชื่อ
ชื่อ
ชื่อ

ชื่อ
ชื่อ
ชื่อ

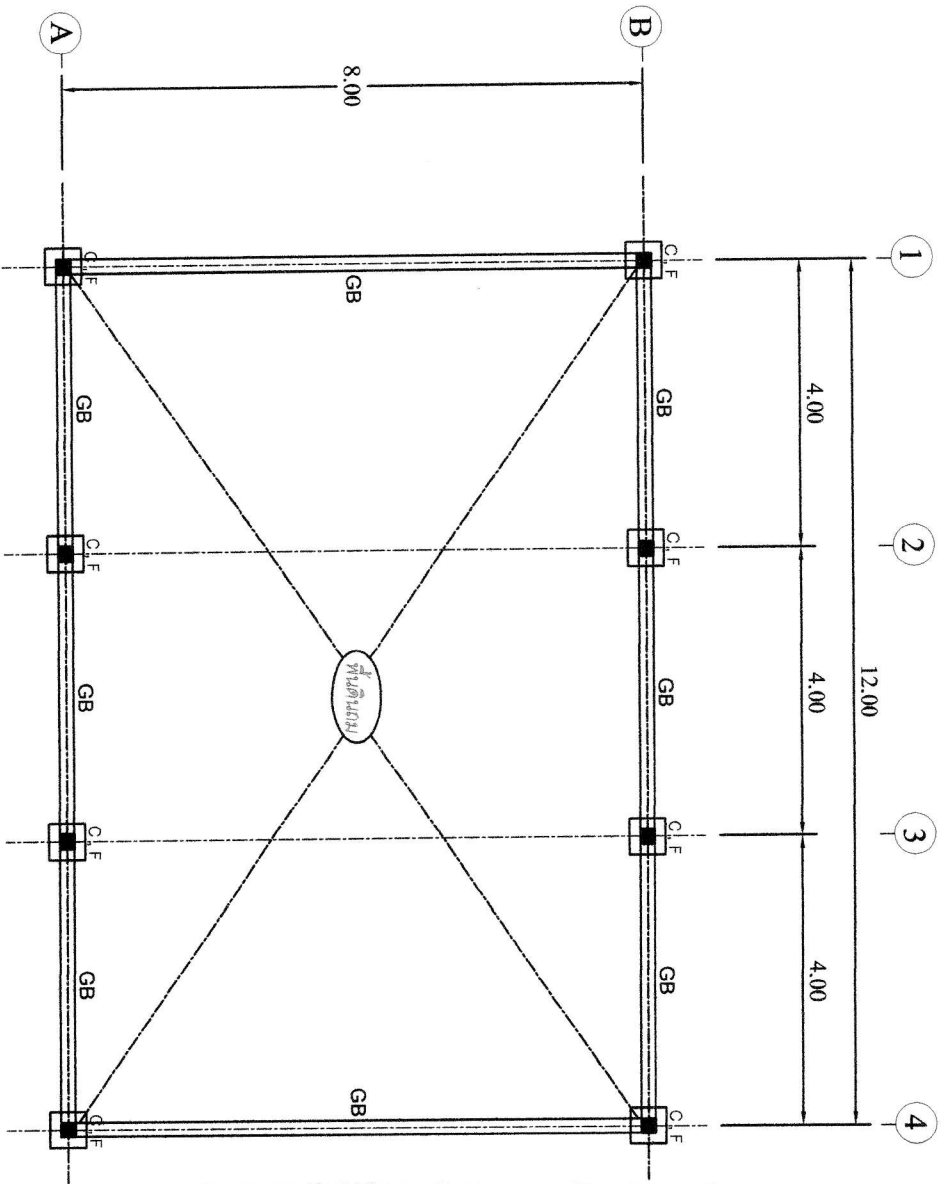

แปลนฐานราก-คานาคอนกรีต
SCALE 1 : 100



โครงการ 5

รหัสโครงการแบบแปลน
บ้านหนองเย็น หมู่ที่ 3

สถาปนิกผู้ออกแบบ

มีใบอนุญาต วิชาชีพ 3 ด้านตามข้อบัญญัติ
จังหวัดสุพรรณบุรี ส.ร.ค.จ.สุ.พ.ร.ค.ที่ 3

เขียนแบบ

นายสมชาย ใจดี
ผู้ควบคุมช่างโยธา

ออกแบบ

นายสมชาย ใจดี
ผู้ควบคุมช่างโยธา

กำกับ

นายสมชาย ใจดี
ผู้ควบคุมช่างโยธา

อนุมัติ

นายสมชาย ใจดี
ผู้ควบคุมช่างโยธา

แบบแปลน

แปลนพื้น

มาตรฐาน 1 : 100

แผ่นที่

จำนวน



โครงการ

รหัสวิชาออกแบบโครงสร้าง
วิชาทฤษฎีแรง ชุดที่ 3

สถาบันที่ดูแลงาน

วิภากรชนม์ หมู่ที่ 3 ตำบลหนองหิน
อำเภอวังสะพุง จังหวัดอุดรธานี

ชื่อแบบฉบับ

นางศศิณี วงศ์โสภา
ผู้ควบคุมงานวิชาการ

ออกแบบ

นางระพีพร นาคทอง
ผู้ควบคุมงานก่อสร้าง

เขียนโดย

นางจุฑามณี นนทรานัน
ปลัด วิชา, วิชาออกแบบ

ออกแบบ

นางนภาพรศรีสุข สุนทรใจสุขวัฒน์
นายก วิชา, วิชาออกแบบ

แบบแปลน

แบบแปลน F, รูปตัด F, GB

ขนาดจาล้วน 1 : 20

แผ่นที่ จุฑามณี

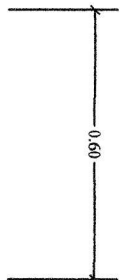

แบบแปลน F

SCALE 1 : 20

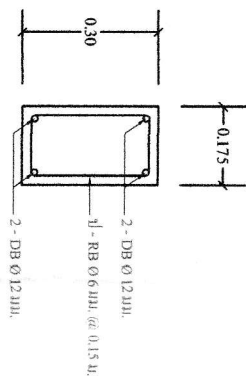

GB

SCALE 1 : 20

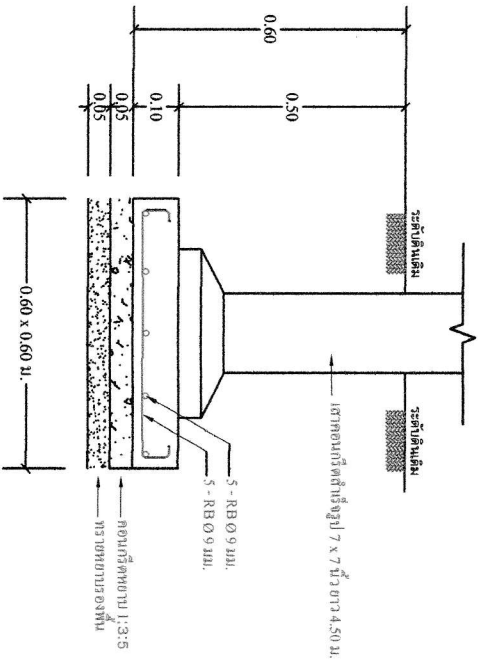

รูปตัด F

SCALE 1 : 20